Stand 01.03.2019
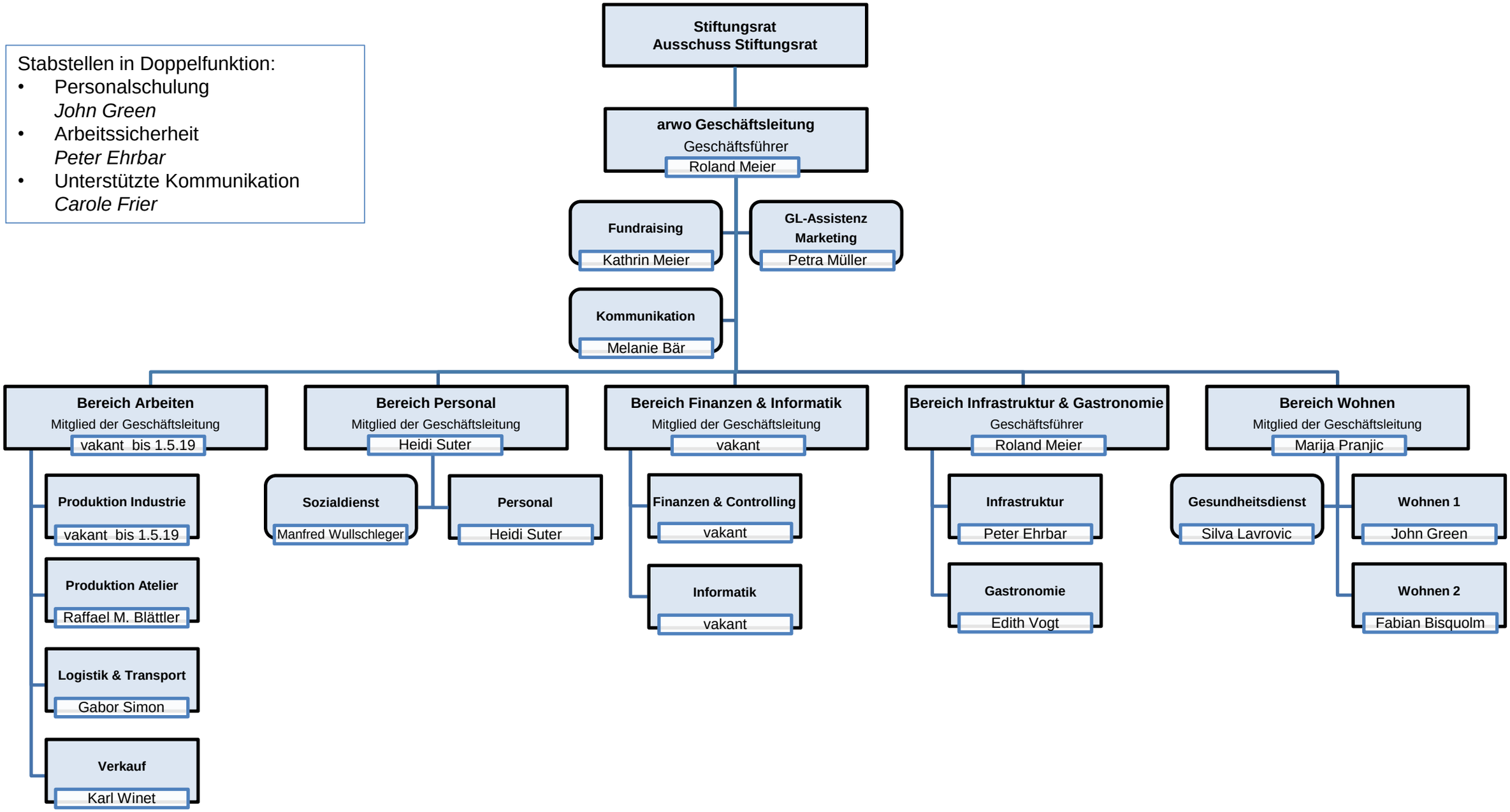
Stabstellen in Doppelfunktion:
- Personalschulung
  John Green
- Arbeitssicherheit
  Peter Ehrbar
- Unterstützte Kommunikation
  Carole Frier